

► bossaStaticaTrader, pierwsze kroki

– aktywacja, układ okien, składanie i modyfikowanie zleceń

ekran 1 / aktywacja **bossaStaticaTrader**

ekran 3 / pulpit **startowy**

ekran 4 / nowe **panele**

ekran 5 / zakładka **Narzędzia główne**

ekran 6 / formatka **składania zleceń**

ekran 8 / **koszyk zleceń**

ekran 10 / **oneClickTrading**

ekran 11 / modyfikacja i anulacja **Zleceń**

aktywacja **bossaStaticaTrader**

Aplikacja **bossaStaticaTrader** zaczyna działać po instalacji i aktywacji na formularzu dostępnym po zalogowaniu na rachunek. Aktywacja to nadanie hasła do aplikacji.

Formularz znajdziesz wybierając w górnym menu zakładkę „**Notowania**” a potem „**bossaStaticaTrader**” w bocznym menu.

Jesteś tu: [Notowania](#) » [bossaStaticaTrader](#)

07.12.2021 19:24:46
rach.nr

Notowania

- Notowania NOL3
- bossaMobile
- bossaStaticaTrader**
- Migawki
- Intraday
- Wykresy

Rachunki

Akcje

Fundusze

[Otwórz rachunek](#)

[Wyloguj](#)

bossaStaticaTrader

Transakcyjna wersja klasyki - Statica z modułem zleceń

Aplikacja **bossaStaticaTrader** - aplikacja do handlu i analizowania rynku w jednym. Klasyczna Statica w nowym wymiarze - transakcyjnym. Teraz to co lubisz jest tak jak lubisz w dwóch podstawowych formatach inwestycyjnych - transakcyjnym i analitycznym.

Dostajesz m.in. możliwość składania zleceń z wielu miejsc aplikacji (np. z wykresów), elastycznego komponowania ekranu, podglądu stanu rachunku i zleceń.

Wszystko to na jednym ekranie z cenionym na rynku zestawem analitycznym znanym z bossaStatica5. Combo inwestycyjne inspirowane najlepszymi rynkowymi rozwiązaniami. [Dowiedz się więcej >>](#)

Jak zacząć korzystać?

- [Zapoznaj się](#) z aplikacją bossaStaticaTrader,
- Aktywuj dostęp** - wypełnij formularz:
 - potwierdź aktualne hasło do rachunku,
 - ustal Hasło bossaStaticaTrader,
 - potwierdź wymagane zgody.
- [Pobierz aplikację](#),
- Zaloguj się używając Identyfikatora i Hasła bossaStaticaTrader.

Hasło bossaStaticaTrader służy wyłącznie do logowania w aplikacji bossaStaticaTrader i może różnić się od hasła do rachunku.

Status usługi bossaStaticaTrader: **NIEAKTYWNA**

Hasło do rachunku:

bossaStaticaTrader: (Hasło może mieć od 11 do 64 znaków)

bossaStaticaTrader:

[Pobierz aplikację](#)

[Pobierz dokumentację](#)

korzysta z osobnego hasła i nie obsługuje dodatkowego uwierzytelnienia z

[Aktywuj](#)

NA SKRÓTY: [NOL3](#) | [Wyciąg](#) | [Historia zleceń](#) | [Ciągłe](#) | [Wizjer](#) | [Anulaty zleceń](#) | [Wykresy](#)



aktywacja **bossaStaticaTrader**

Po aktywacji zobaczysz taki komunikat:

Klikając ponownie „bossaStaticaTrader” w bocznym menu zobaczysz że status usługi zmienił się na **AKTYWNY**.

bossaStaticaTrader

rach.nr

Transakcyjna wersja klasyki -
Statica z modułem zleceń



bossaStaticaTrader

Operacja została wykonana

Status usługi bossaStaticaTrader: **AKTYWNA**

Potwierdzenia operacji: **Włączone** ⓘ

OneClickTrading: **Wyłączone** ⓘ

Aktualne hasło do rachunku: ⓘ

Hasło bossaStaticaTrader: ⓘ
(Hasło może mieć od 11 do 64 znaków)

Powtórz hasło bossaStaticaTrader:

Zmień

Zablokuj

pulpit startowy

Obszar wewnątrz czerwonej ramki to elementy znanej aplikacji analitycznej bossaStatica5 – obsługa tej części się nie zmieniła. To co nowe jest poza ramką – po bokach rozmieszczone są panele rachunku maklerskiego – **WYCIĄG, PAPIERY, ZLECENIA, TRANSAKcje, WIZJER.**

Tak wygląda pulpit startowy w rozdzielczości **1920x1080**.

bossaStaticaTrader domyślnie otwiera się zgodnie z ustawieniami Windows, zwykle w wersji jasnej – ale sprawdź czy nie lepiej wam z ciemnym tłem. Rozwiń przycisk Styl w prawym, górnym rogu aplikacji i przymierz swoją wersję.



nowe *panele*

Panele wywołuje się klikając ich nazwy na menu poziomym zakładki **Rachunek** – wywołany panel zmienia tło na ciemniejsze. Złapanie belki tytułowej pozwala przesunąć panel w dowolne miejsce – nawet poza okno aplikacji na drugi ekran.

Upuszczenie na jednej z ikon „dżojstika” widocznego po aktywacji panelu ustawia go (w uproszczeniu) na całą wysokość/szerokość ekranu – lub na wysokość/szerokość okna części analitycznej. Panele możesz też ułożyć jeden na drugim – pokażą się wtedy w formie zakładek.

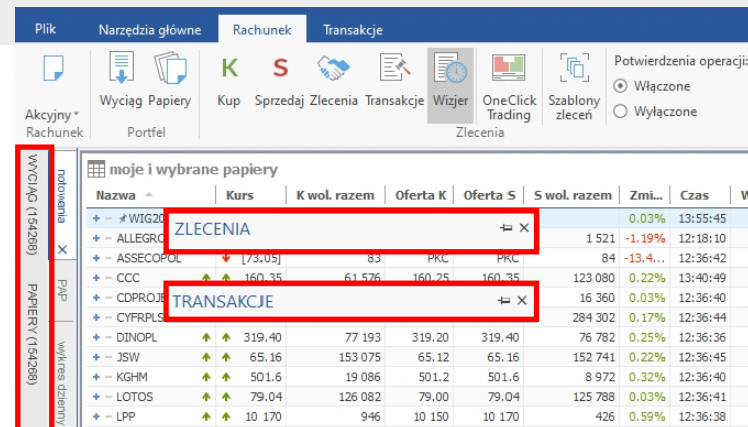
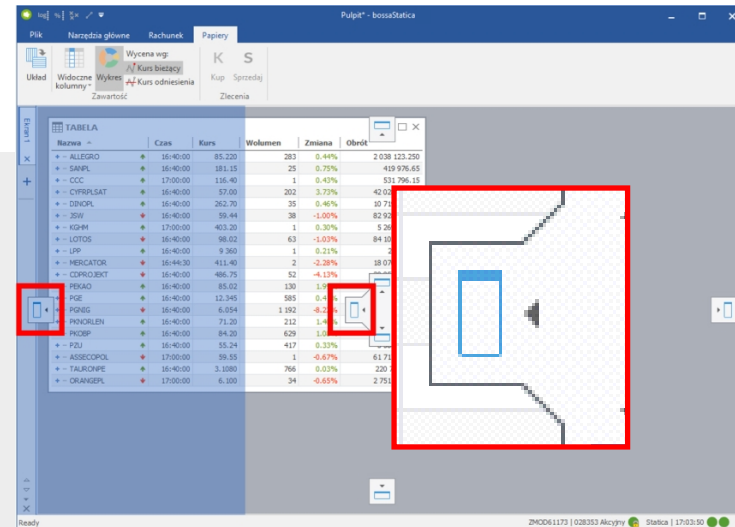

Jeśli chcesz ukryć panel, kliknij jego ikonę pinezki – zostanie z boku w postaci zakładki z nazwą lub samej belki tytułowej:
Więcej na temat dokowania paneli znajdziesz w linku.

Ekran 5 i pulpity zakładki **Narzędzia główne**

Narzędzia główne to znana na rynku bossaStatica5. W jej obrębie możesz otworzyć dowolną liczbę okien z tabelami notowań, wykresy, arkusze itp. Jeśli monitor będzie za mały, możesz dodać wirtualne ekrany na pionowej zakładce. Przechodząc pomiędzy ekranami masz dostęp do kolejnych okien i narzędzi.

Zestaw wszystkich otwartych w programie ekranów możesz zapisywać jako pulpit (**Plik>Zapisz jako>Pulpit**) i do niego wracać. Możesz też zapisać okno – czyli element ekranu – i użyć go do tworzenia kolejnego ekranu. Polecenie „**Otwórz**” pozwala na odtworzenie wcześniej zapisanego pulpitu lub ekranu. Proponujemy zapisywanie własnego pulpitu pod nową nazwą – dzięki temu będziesz mógł wrócić do pulpitu startowego.

Nazwa	Kurs	K wol. raz...
+ - * WIG20	2 923.46	
+ - ALLEGRO		166
+ - ASSECOPOL		4
+ - CCC	[160.00]	2
CDPROJEKT		1 200
CYFRPLSAT		1
DINOPL		4
JSW		9
KGHM		1
LOTOS		716
LPP	10 380	5
MERCATOR		5
ORANGEPL	[11.200]	98
PEKAO	115.15	200
PGE		37
+ - PGNIG	7.004	50
+ - PKNORLEN	78.00	500
+ - PKOBP	[71.12]	11 000
+ - PZU	[11.900]	11 234
+ - SANPL		
+ - TAURONPE	3.3080	6

Okna wykresów i ofert na pulpicie można powiązać z tabelami notowań. Wtedy klawisz ENTER na dowolnym instrumencie w tabeli notowań spowoduje automatyczne wstawienie tego waloru zarówno do okna wykresów jak i ofert. Tak właśnie jest ustawiony pulpit startowy.

formatka **składania zleceń**

Okno zleceń wywołasz klikając „Kup” lub „Sprzedaj” (**ikony K/S**). Możesz otworzyć kilka okien zleceń dla różnych rachunków w tym samym czasie.

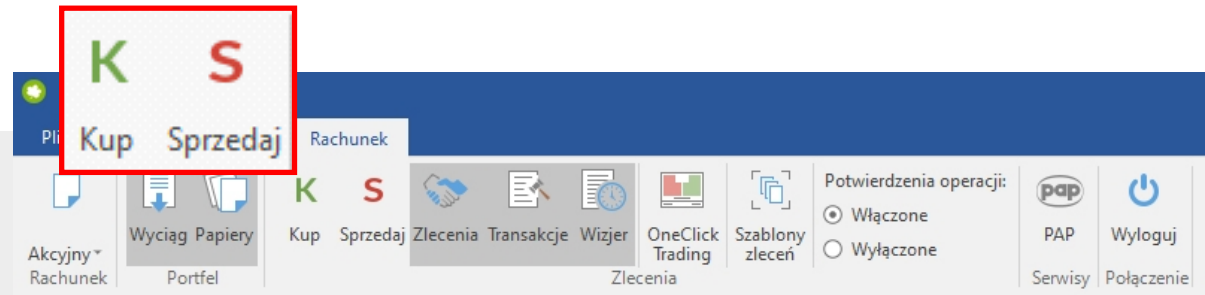

Składanie zleceń jest możliwe z wielu miejsc w aplikacji – również z poziomu wykresów:

- z poziomego menu zakładki Rachunek i paneli Zlecenia, Arkusz zleceń, Wykresy, Tabela notowań, Oferty i Monitor transakcji
- z menu kontekstowego (prawy klawisz myszy) na oknie Wykres, Tabela, Arkusz zleceń, Oferty i Monitor transakcji

Okno zleceń wywołasz również poprzez „dwuklik” w ofertę w tabeli notowań (w pola zawierające limit lub wolumen)

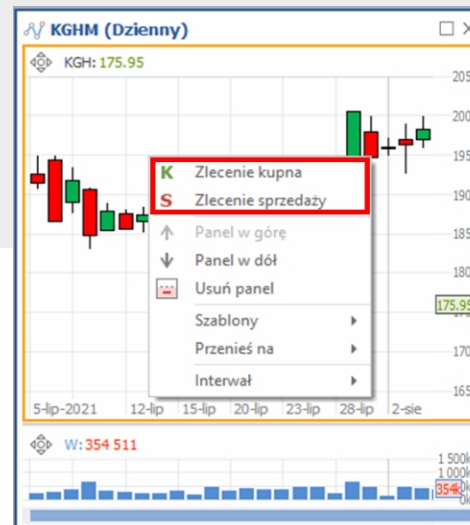
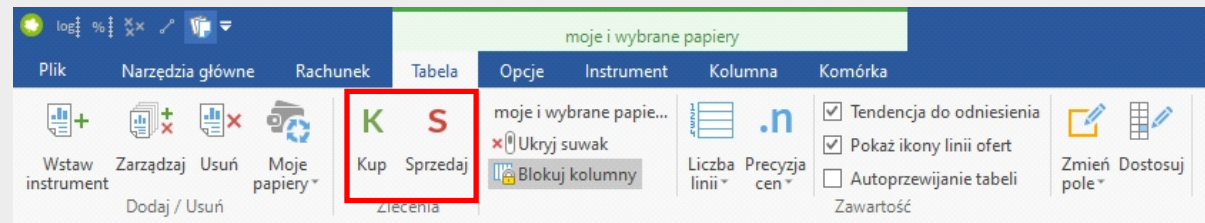

Nazwa	Kurs	K wol...	Oferta K	Oferta S	S wo...	Zmiana
WIG20	2 930.31					0.16%
ALLEGRO					1 533	-0.73%
ASSECPOL					1	5.41%
CCC					1	-0.22%
CDPROJEKT					10	
CYFRPLSAT						
DINOPL						
JSW					10	0.00%
KGHM						
LOTOS					91	0.00%
LPP						3.05%
MERCATOR					196	
ORANGEPL					27	7.07%
PEKAO						0.00%
PGE					52	
PGNIG						0.00%
PKNORLEN						0.00%
PKOBP					11 000	0.03%
PZU					14 321	0.00%
SANPL					6	
TAURONPE	3.3080	400	3.3000	3.3080	57 182	0.00%

formatka **składania zleceń c.d.**

Formatka zlecenia jest aktualizowana na bieżąco w oparciu o rynkowe dane i ma wszystkie parametry potrzebne do złożenia zlecenia.

Po wybraniu np. strony kupna, aktywny jest zielony przycisk „KUP” i podstawiony jest też rachunek docelowy, zgodny z rachunkiem ustawionym w menu głównym zakładki „Rachunek”.

Formatka przelicza wartość zlecenia, prowizję i liczbę instrumentów, jaką można kupić za daną kwotę. Kalkulator jest dostępny po rozwinięciu sekcji „Więcej opcji”.

Po wpisaniu liczby i ceny instrumentu, przycisk „Przelicz” uzupełni pola z wartością zlecenia i prowizją. Z kolei po wpisaniu kwoty i ceny pojawi się możliwa do kupna ilość instrumentów.

Informacje w sekcji „Oferty” są interaktywne – ich kliknięcie powoduje uzupełnienie pola „Liczba”, „Limit” i „Typ ceny” w zleceniu.

Podobnie jest z polami „Dostępne papiery” i „Dostępne środki” z danego rachunku – ich kliknięcie podstawia dane wartości odpowiednio do pola „Liczba” – i do „Kup za/Wartość brutto”.

Okno składania zleceń nie wychodzi poza obszar analityczny bossaStaticaTrader – dzięki temu jest łatwe do znalezienia.

KUP PEO (GPW)
✕

PEKAO (GPW)

Kurs: 115.15 Zmiana: +0.35 (+0.30%)

Akcyjny ▾

KUP

SPRZEDAJ

Dostępne papiery:	Dostępne środki:
0 szt.	300 000,00 PLN

Oferty

Wolumen K	Oferta K	Oferta S	Wolumen S
42 632	115.15	115.25	42 506

Liczba
121

Typ ceny
Limit ▾

Limit
115.15 ▾

BEZ
OTP
OTP
T
OTP
P

Więcej Opcji

Kup za / Wartość brutto:	13986.10	Prowizja:	52.95	<input type="button" value="Przelicz"/>
--------------------------	----------	-----------	-------	---

Limit akt.:

WUJ:

WMin:

Ważność: Dzień ▾

Data od: 09.09.2021 ▾

Data do: 09.09.2021 ▾

Zamknij okno po złożeniu zlecenia

Złóż zlecenie

Anuluj

koszyk zleceń

W bossaStaticaTrader możesz korzystać z koszyka, który umożliwia wcześniejsze przygotowanie i przechowywanie zleceń oraz ich wygodną wysyłkę na rynek - pojedynczo lub zbiorczo.

Panel **Koszyk** otwieramy przyciskiem „Koszyk zleceń” w sekcji **Rachunek**.

Dodawanie zleceń do koszyka następuje m. in. z formatki zlecenia - za pomocą przycisku „Dodaj zlecenie do koszyka”.

Zlecenia dodawane są do koszyka, również jeśli okno koszyk nie jest otwarte.

KOSZYK

<input type="checkbox"/>	Nr rachunku	Walor	K/S	OTP	Liczba	Limit	L. akt./PEG	WU:
<input type="checkbox"/>	Akcyjny	KGHM (GPW)	K	bez OTP	1	900.0		
<input type="checkbox"/>	Akcyjny	PEKAO (GPW)	K	bez OTP	675	147.50		
<input type="checkbox"/>	Akcyjny	PGNIG (GPW)	K	bez OTP	4	6.600		

koszyk zleceń c.d.

Żeby wysłać zlecenia z koszyka, trzeba je zaznaczyć a następnie wybrać opcję „Wyślij zaznaczone” z sekcji **Koszyk**. Wysyłane będą tylko zlecenia zaznaczone.

Wysłane zlecenia pojawią się w oknie Zlecenia i w Wizjerze.

Po wysłaniu, zlecenia w koszyku mogą być usuwane lub pozostawiane, w zależności od ustawienia opcji „Po złożeniu z koszyka”.

Rachunek Koszyk zleceń

bossaStaticaTrader

Strona Walor Wyczyść Wstaw Wysłaj Edytuj Duplikuj Usuń Zaznacz wszystko Odznacz wszystko Zaktualizuj datę Wyślij zaznaczone Usuń zaznaczone

Filtr Zlecenie pojedyncze Operacje zbiorcze

<input type="checkbox"/>	Nr rachunku	Walor	K/S	OTP	Liczba	Limit	Ważność	Data od
<input checked="" type="checkbox"/>	Akcyjny	KGHM (GPW)	K	bez OTP	1	900.0	dzień	07-02-2022
<input checked="" type="checkbox"/>	Akcyjny	PEKAO (GPW)	K	OTP (T)	675	147.50	dzień	07-02-2022
<input checked="" type="checkbox"/>	Akcyjny	PGNIG (GPW)	S	bez OTP	4	6.600	dzień	07-02-2022
<input checked="" type="checkbox"/>	Akcyjny	PZU (GPW)	K	bez OTP	11 398	8.740	dzień	08-02-2022
<input checked="" type="checkbox"/>	Akcyjny	PKNORLEN (GPW)	K	bez OTP	716	139.00	dzień	08-02-2022
<input checked="" type="checkbox"/>	Akcyjny	CCC (GPW)	S	bez OTP	427	233.10	dzień	08-02-2022
<input type="checkbox"/>	Akcyjny	CDPROJEKT (GPW)	K	bez OTP	448	222.00	dzień	08-02-2022
<input type="checkbox"/>	Akcyjny	CDPROJEKT (GPW)	K	bez OTP	448	222.00	dzień	08-02-2022
<input type="checkbox"/>	Akcyjny	PZU (GPW)	K	bez OTP	9 308	PKC	dzień	08-02-2022
<input type="checkbox"/>	Akcyjny	PZU (GPW)	K	bez OTP	7 398	8.740	dzień	08-02-2022
<input type="checkbox"/>	Akcyjny	PZU (GPW)	K	bez OTP	133 918	PEG	dzień	08-02-2022

Koszyk zleceń można stworzyć przed otwarciem sesji lub ważnymi wydarzeniami na rynku i złożyć jako pakiet w kluczowym momencie. Zlecenia w koszyku można modyfikować, usuwać, dodawać, wysłać zbiorczo lub pojedynczo. Gotowe zestawy pozwalają opanować dynamikę i stres procesu składania zleceń.

oneClickTrading

oneClickTrading to specjalny moduł transakcyjny pozwalający na błyskawiczne transakcje jednym kliknięciem. Panel oneClickTrading wywołujemy z menu zakładki **Rachunek**:

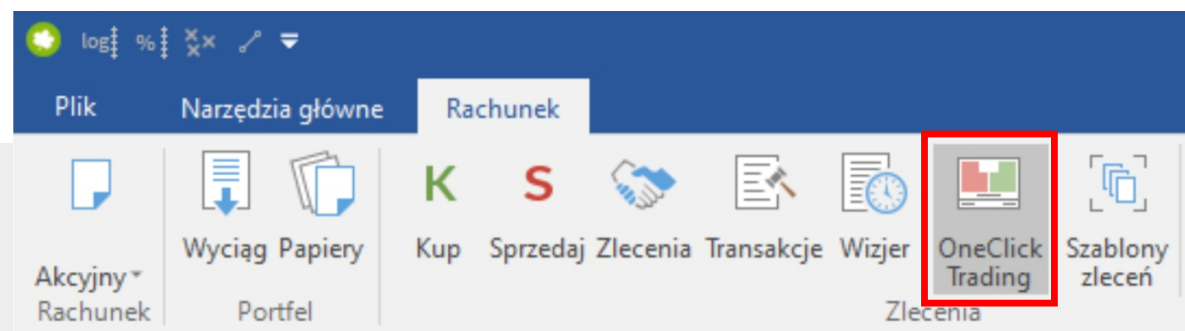

Pierwszy etap to przygotowanie listy instrumentów, które będą handlowane jednym kliknięciem. Listę tworzy się w stylu Statiki – przez dodawanie pojedynczych instrumentów (Wstaw instrument z menu poziomego) lub kilku (Zarządzaj). Alternatywnie można użyć **Skrótera** (klawisz Insert) lub po prostu przeciągnąć instrument z tabeli notowań. Panel po stworzeniu listy instrumentów, składa się z poniższych bloków: Bloczek prezentuje podstawowe informacje o notowaniach instrumentu: zmianę procentową i punktową do kursu odniesienia, bieżący kurs, minimum i maksimum sesji oraz aktualnie najlepszą ofertę kupna (**sekcja „SPRZEDAJ”**) oraz sprzedaży (**sekcja „KUP”**).

Wystarczy wpisać liczbę instrumentów w zlecenie – i wysłać zlecenie, które trafia na rynek z limitem ceny widocznym w bločku, bez potwierdzanie wysłania.

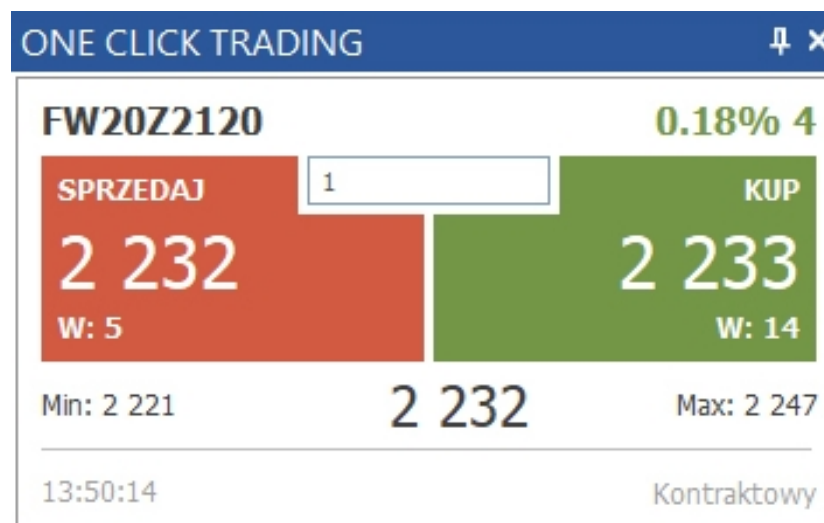

Szczegółowy opis działania oneClickTrading można znaleźć w tym linku

modyfikacja i anulacja **Zleceń**

Listę złożonych zleceń zobaczysz na panelu Zlecenia wywołanym z menu poziomego zakładki **Rachunek**.

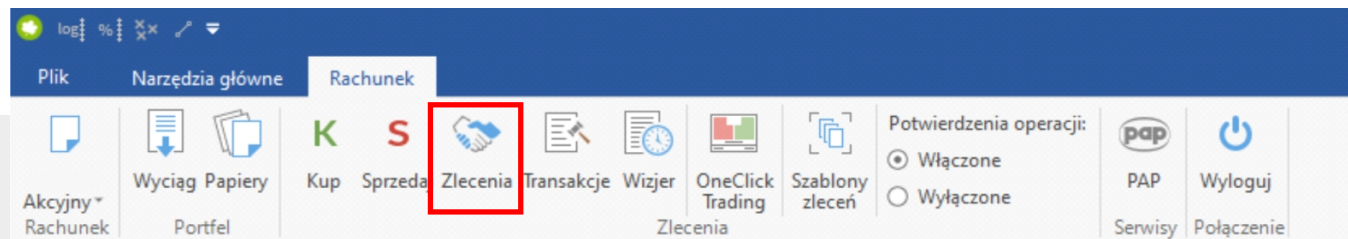

W tym miejscu możesz je anulować lub modyfikować.

Walor status	K/S	Liczba zreal.	Limit akt./PEG	Operacje
▶ MBANK (GPW) cz. zrealizowane	K	40 15	701.0	
▶ 11BIT (GPW) odrzuczone	K	60	129.00	
▶ CCC (GPW) wykonane	S	10 10	PKC	

bossaStaticaTrader to jedno z rozwiązań udostępnione klientom przez DM BOŚ S.A. umożliwiające m.in.: wykonywanie zleceń nabycia lub zbycia instrumentów finansowych, przeglądanie notowań, analizowanie giełdowych spółek itp. Szczegółowe warunki korzystania z bossaStaticaTrader, w tym wysokość pobieranych ewentualnych opłat i prowizji określone zostały w instrukcji oraz właściwych tabelach opłat i prowizji dostępnych na stronie internetowej bossa.pl.

Treści zawarte w instrukcji mają charakter wyłącznie informacyjny, prezentowane są w celach edukacyjnych i nie stanowią porady prawnej oraz nie są rekomendacją osobistą w ramach świadczenia usługi doradztwa inwestycyjnego zgodnie z przepisami prawa.

Dziękujemy